



assement Public Territorial
du Bassin Versant de l'Ardèche

Repère de crue : VOGUE - crue du 22/09/1890

- Adresse : Grand'Rue, D579A, première maison après le pont SNCF
- Commune : VOGUE
- Détail de l'emplacement : Façade côté rivière
- Coordonnées Lambert 93 (mètres) : 812501,8 / 6384260,0
- Cours d'eau : ARDECHE / rive G

Caractéristiques du repère :

- Matérialisation du repère : Plaque en fonte
- Support : Maison
- Etat de conservation : Moyen
- Date de la crue : 22/09/1890
- Niveau atteint par la crue (mètres NGF*) : A DETERMINER
- Hauteur par rapport au sol (mètres) : -

Vie du repère :

- Date de recensement : Août 2014
- Dernière intervention : Août 2014 pour Recensement

Emplacement

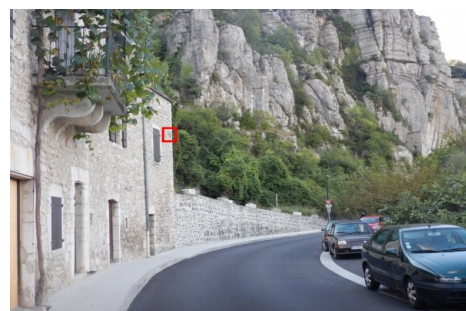

Localisation du repère - vue d'ensemble.
Prise de vue : Août 2014 - Ardèche Claire



Zoom sur le repère de crue.
Prise de vue : Août 2014 - Ardèche Claire